

## Indeks Harga Saham Gabungan (IHSG)

Range : 6,955 — 7,090



IHSG pada perdagangan akhir pekan kemarin ditutup melemah tipis berada di level 7,019.

Indeks tampak sedang melanjutkan konsolidasi dan mencoba bertahan di atas 6,955, di mana berpeluang rebound dan bergerak menuju resistance level 7,090. Stochastic berada di wilayah netral dengan kecenderungan menguat. Hari ini diperkirakan indeks bergerak fluktuatif dengan kecenderungan menguat terbatas.

Level	Support	Resistance
I	6,955	7,090
II	6,900	7,125
III	6,860	7,150

Top Active			Top Foreign Buy			Top Foreign Sell			Top Leading		
Code	Close	Freq	Code	Close	Value	Code	Close	Value	Code	IDX Pts	Chg (%)
WIRG	179	80,575	MDKA	4,440	102,519,873	BBCA	8,900	-573,070,997	BYAN	35.8	19.8
INDX	380	35,780	INCO	7,400	49,577,005	BBNI	9,750	-181,811,670	BMRI	5.9	1.2
BBCA	8,900	25,191	ICBP	10,200	29,731,122	ASII	6,125	-124,488,038	TLKM	4.8	1.0
BBRI	4,890	15,971	PNLF	482	22,126,681	BMRI	10,525	-123,632,150	MDKA	2.0	1.6
TLKM	4,000	14,963	EXCL	2,300	19,697,031	BBRI	4,890	-110,283,890	INDF	1.1	1.5
BNBR	75	14,410	INDF	6,775	12,420,233	UNTR	29,225	-105,601,540	Top Lagging		
SLIS	252	14,055	GGRM	19,425	10,858,205	ADRO	3,850	-62,714,116	Code	IDX Pts	Chg (%)
GOTO	132	11,559	CPIN	5,725	10,646,017	TLKM	4,000	-35,704,122	GOTO	-18.0	-6.4
DEWI	236	11,275	HEAL	1,550	9,796,525	AVIA	720	-28,820,812	BBCA	-7.7	-1.1
EMTK	1,275	11,111	ENRG	356	9,449,415	BPII	10,850	-21,475,800	BBRI	-7.1	-1.0
									UNTR	-5.4	-4.7
									ARTO	-3.0	-6.9

## PT. Indika Energy Tbk (INDY)

$\beta$  : 1.32

Price : 2,900 TP: 2,970-3,070



INDY pada perdagangan akhir pekan kemarin ditutup melemah tipis berada di level IDR 2,900.

Harga tampak sedang mengalami konsolidasi dan mencoba bertahan di atas EMA 20, di mana berpeluang menguat dan bergerak menuju resistance level IDR 2,970 hingga IDR 3,070.

MACD berada pada kecenderungan menguat. Kecuali harga berbalik melemah hingga di bawah IDR 2,750.

- Rekomendasi** : Buy on Weakness
- Entry Level** : 2,800-2,850
- Take Profit** : 2,970-3,070
- Stop Loss** : < 2,750

**PT. Indocement Tunggal Prakarsa Tbk (INTP)  $\beta$  : 0.98 Price : 10,000 TP: 10,200-10,300**

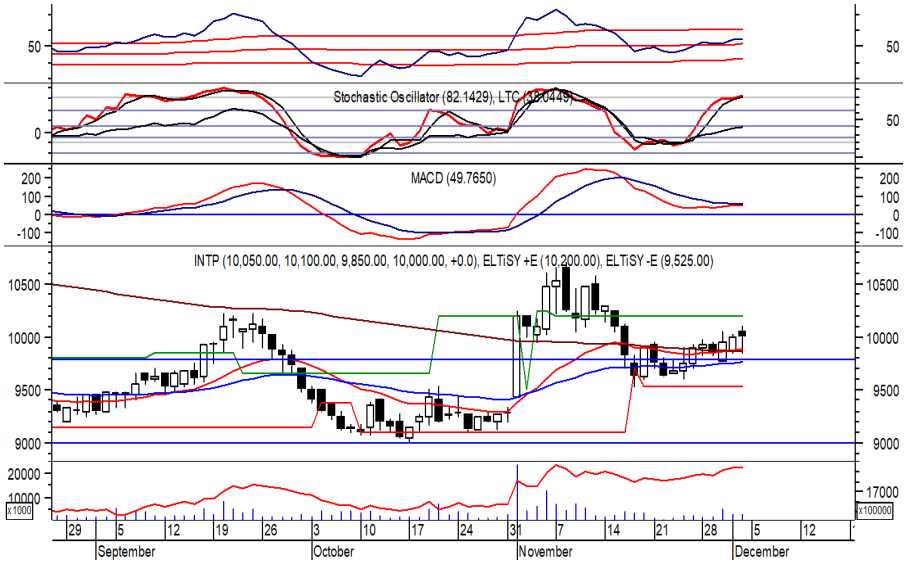

Sempat bergerak menguat, INTP akhirnya ditutup bertahan berada di level IDR 10,000.

Harga tampak sedang mencoba bertahan di atas MA 200, di mana berpeluang menguat menuju resistance level IDR 10,200 hingga IDR 10,300.

RSI berada di wilayah netral dengan kecenderungan menguat. Kecuali harga berbalik melemah hingga di bawah IDR 9,650.

- Rekomendasi** : Buy on Weakness
- Entry Level** : 9,800-9,900
- Take Profit** : 10,200-10,300
- Stop Loss** : < 9,650/9,525

**PT. Tower Bersama Infrastructure Tbk. (TBIG)  $\beta$  : 0.35 Price : 2,410 TP: 2,470-2,520**

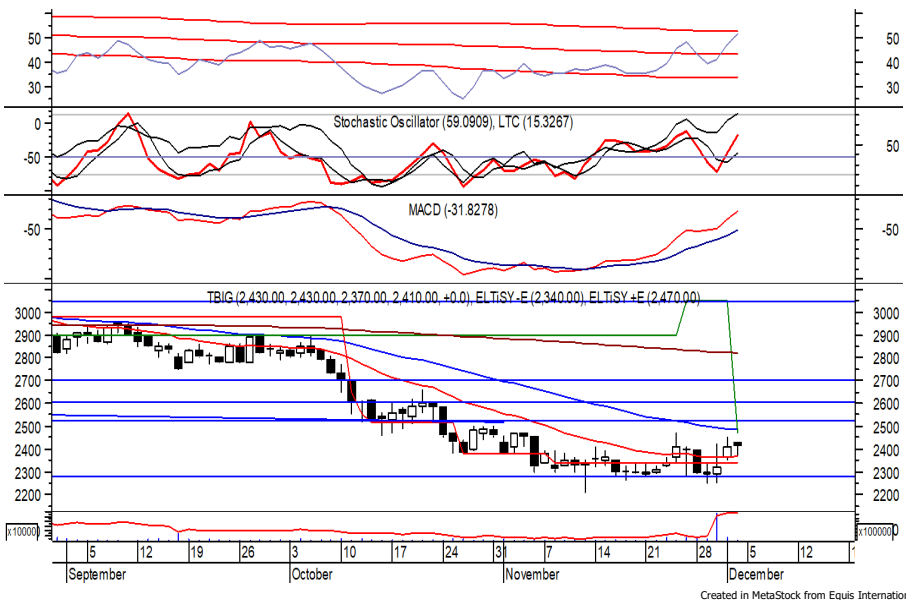

TBIG pada perdagangan sebelumnya ditutup bertahan berada di level IDR 2,410.

Harga sedang melanjutkan konsolidasi dan mencoba bertahan di atas EMA 20, di mana berpeluang menguat menuju resistance level IDR 2,470 hingga IDR 2,520.

Stochastic berada di wilayah netral dengan kecenderungan menguat. Kecuali harga berbalik melemah hingga di bawah IDR 2,280.

- Rekomendasi** : Buy on Weakness
- Entry Level** : 2,340-2,370
- Take Profit** : 2,470-2,520
- Stop Loss** : < 2,280



## PT. Adaro Minerals Indonesia Tbk.

(ADMR)  $\beta$  : N/A

Price : 1,700

TP: 1,730-1,755

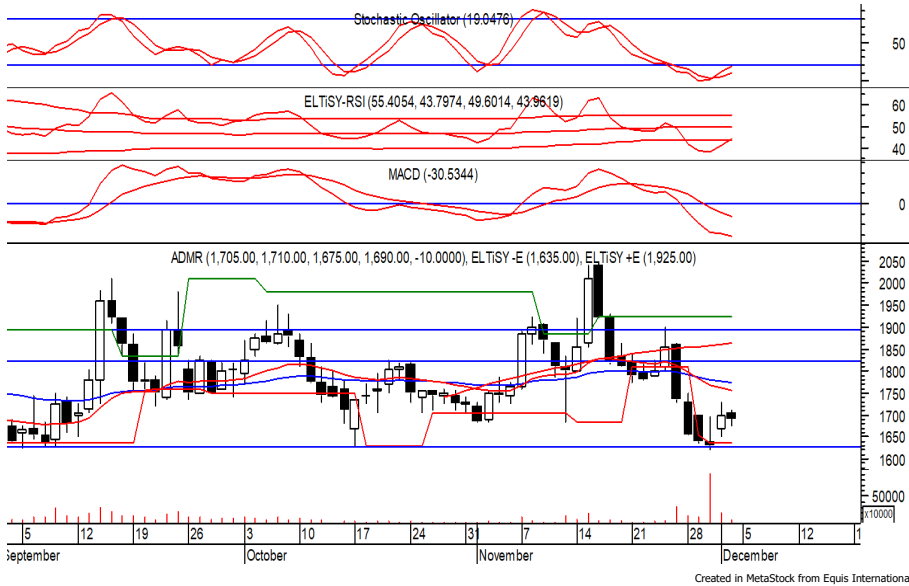

ADMR ditutup melemah pada perdagangan kemarin berada di level IDR 1,700.

Harga tampak sedang mengalami konsolidasi dan berpeluang berlanjut rebound menuju resistance level IDR 1,730 hingga IDR 1,755.

Bullish crossover yang terjadi pada stochastic memberikan peluang penguatan. Kecuali harga berbalik melemah hingga di bawah IDR 1,650.

- Rekomendasi** : Speculative Buy
- Entry Level** : 1,675-1,690
- Take Profit** : 1,730-1,755
- Stop Loss** : < 1,650-1,630

## PT. AKR Corporindo Tbk

(AKRA)  $\beta$  : 0.99

Price : 1,440

TP: 1,485-1,510



AKRA pada perdagangan sebelumnya ditutup menguat berada di level IDR 1,440.

Harga tampak sedang mencoba bertahan di atas EMA 20, di mana berpeluang berlanjut menguat menuju resistance level IDR 1,485 hingga IDR 1,510.

Golden cross yang terjadi pada MACD memberikan peluang adanya penguatan. Kecuali harga berbalik melemah hingga di bawah IDR 1,400.

- Rekomendasi** : Buy on Weakness
- Entry Level** : 1,420-1,440
- Take Profit** : 1,485-1,510
- Stop Loss** : < 1,400/1,385

### Keterangan:

- Speculative Buy** : Harga menyentuh support, harga dapat saja meneruskan pelemahan, tetapi berpotensi rebound jika harga gagal break support.
  - Buy** : Harga bergerak rebound meninggalkan support level.
  - Trading Buy** : Harga masih berpotensi naik, tetapi sudah mendekati resistance level.
  - Sell** : Harga telah mencapai resistance level.
- Rekomendasi berdasarkan candlestick berlaku sampai 5 atau 8 hari ke depan (maksimal 10 hari), selebihnya dapat dikatakan bahwa formasi candlestick gagal.

### Research Division

Fadlillah Qudsi	fadlillah.qudsi@megasekuritas.id	+62 21 7917 5599	62035
Josua Lois Sinaga	josua.lois@megasekuritas.id	+62 21 7917 5599	62425
Nanda Puput R.	nanda@megasekuritas.id	+62 21 7917 5599	62089
Rifdah Fatin Hasanah	rifdah.fatin@megasekuritas.id	+62 21 7917 5599	62186

### Retail Equity Sales Division

Brema Setyawan	brema.setyawan@megasekuritas.id	+62 21 7917 5599	62126
Dewi Suryani	dewi.suryani@megasekuritas.id	+62 21 7917 5599	62441
Ety Sulistyowati	ety.sulistyowati@megasekuritas.id	+62 21 7917 5599	62408
Fadel Muhammad Iqbal	fadel@megasekuritas.id	+62 21 7917 5599	62164
Syaifathir Muhamad	fathir@megasekuritas.id	+62 21 7917 5599	62179

#### Fixed Income Sales & Trading

Tel. +62 7917 5559-62 Fax. +62 21 7917 5965

#### Investment Banking

Tel. +62 21 7917 5599 Fax. +62 21 7919 3900

**PT. Mega Capital Sekuritas**  
Menara Bank Mega Lt. 2  
Jl. Kapt P. Tendean, Kav 12-14 A  
Jakarta Selatan 12790

#### DISCLAIMER

This Document is for information only and for the use of the recipient. It is not to be reproduced or copied or made available to others. Under no circumstances is it to be considered as an offer to sell or solicitation to buy any security. Any recommendation contained in this report may not be suitable for all investors and strictly a personal view and should not be used as a sole judgment for investment. Moreover, although the information contained herein has been obtained from sources believed to be reliable, its accuracy, completeness and reliability cannot be guaranteed. All rights reserved by PT Mega Capital Sekuritas.